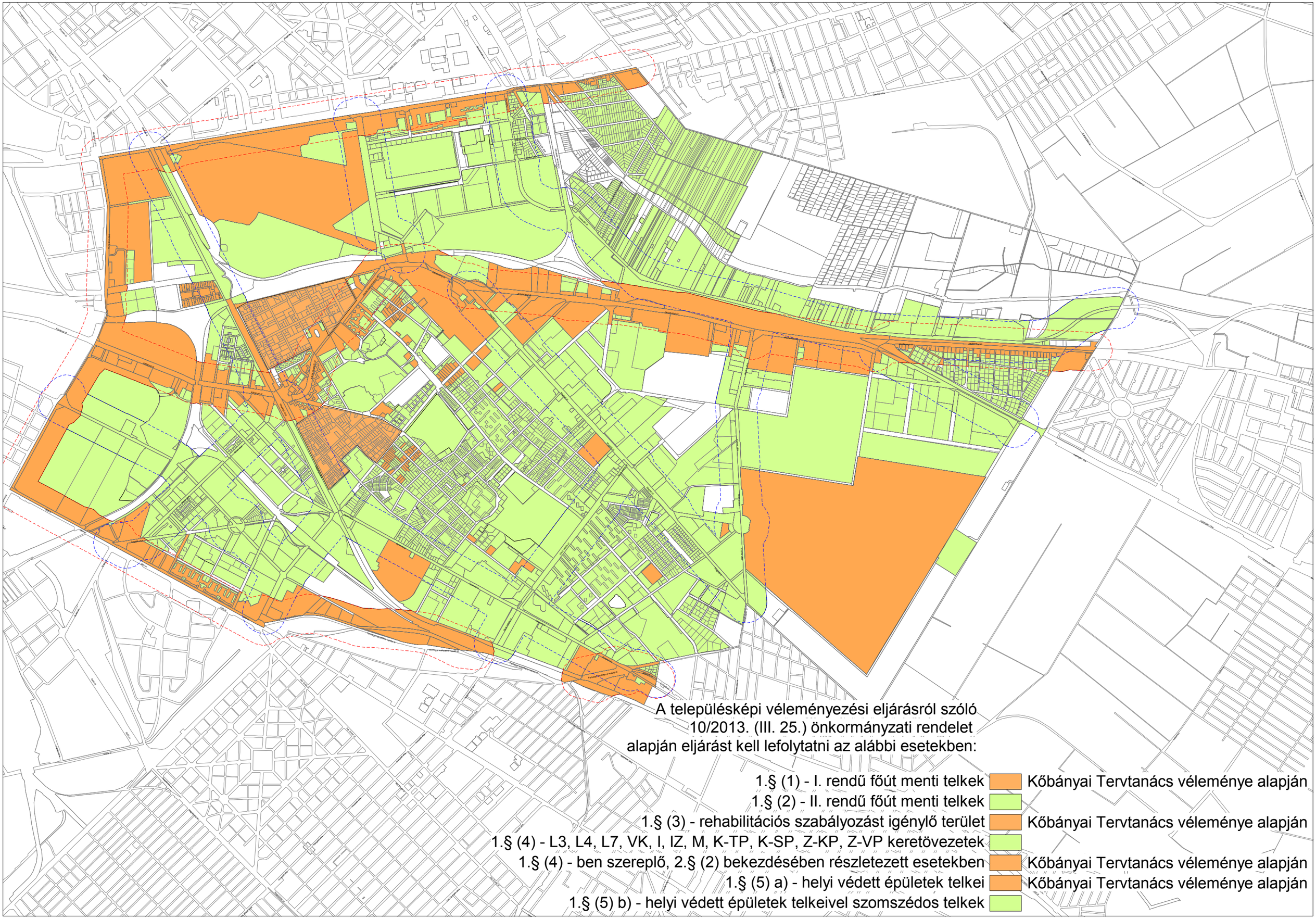
A településképi véleményezési eljárásról szóló
10/2013. (III. 25.) önkormányzati rendelet
alapján eljárást kell lefolytatni az alábbi esetekben:
1.§ (1) - I. rendű főút menti telkek
Kőbányai Tervtanács véleménye alapján
1.§ (2) - II. rendű főút menti telkek
1.§ (3) - rehabilitációs szabályozást igénylő terület
Kőbányai Tervtanács véleménye alapján
1.§ (4) - L3, L4, L7, VK, I, IZ, M, K-TP, K-SP, Z-KP, Z-VP keretövezetek
1.§ (4) - ben szereplő, 2.§ (2) bekezdésében részletezett esetekben
Kőbányai Tervtanács véleménye alapján
1.§ (5) a) - helyi védett épületek telkei
Kőbányai Tervtanács véleménye alapján
1.§ (5) b) - helyi védett épületek telkeivel szomszédos telkek